

Baugrundstück „Hödingen-Süd“, Überlingen-Hödingen

Auszug Bebauungsplan „Hödingen-Süd“:

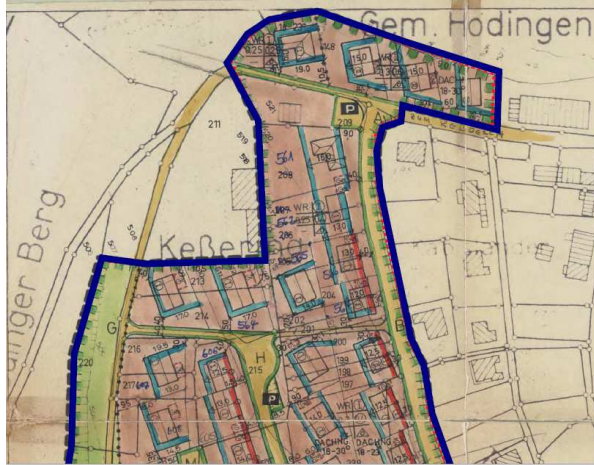

Grundstücksdaten:

Flurstück-Nr.: 565
Gemarkung: Hödingen
Lage: In der Eck
Größe: 805 m²

Kaufpreis:

- Ausschreibung und Angebotsverfahren
- Kaufpreis mind. 600,00 € je qm,
 - incl. der öffentlich-rechtlichen Abwasser- und Erschließungsbeiträge,
 - zuzüglich sämtlicher Hausanschlusskosten der Versorgungsträger (z.B. Wasser, Abwasser, Strom, Gas, Telekom).
 - Sämtliche Kosten mit dem Vertragsabschluss trägt der Erwerber (z.B. Grunderwerbsteuer, Notariatskosten etc.).

Flurkartenauszug GIS:



Bauliche Festsetzungen:

Bauweise: freist. Einfamilienhaus
Art der baul. Nutzung: reines Wohngebiet (WR)
Zahl der Vollgeschosse: 1 (1 Vollgeschoss + Dachgeschoss)
GRZ: 0,25
GFZ: 0,4

weitere Infos: www.ueberlingen.de/Bauen&Wohnen/Bauplaetze/Stadtplanung

Hinweise:

Die Festsetzungen des Bebauungsplans „Hödingen-Süd“ vom 16.11.1971 sowie des Bebauungsplans Hödingen-Süd 2. Teiländerung“ vom 10.07.2008 sind einzuhalten. Das Grundstück ist binnen 2 Jahren mit einem bezugsfertigen Wohnhaus zu bebauen. Das Grundstück ist sofort bebaubar.

Luftbild:

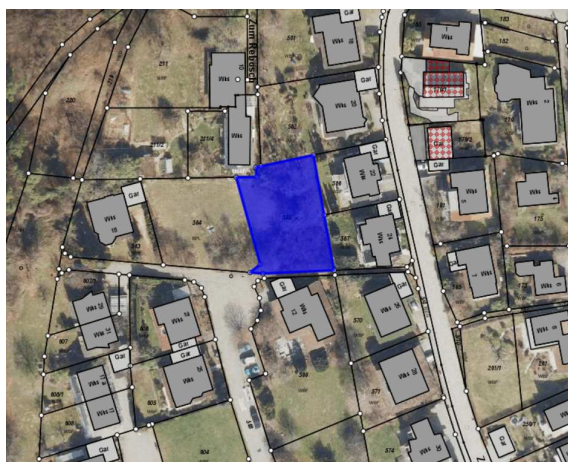

Bewerbungen / Auskünfte:

Stadtverwaltung Überlingen
 Abteilung Liegenschaften, Beiträge & Grundbucheinsicht
 Bahnhofstr. 2 (Weiße Villa)
 88662 Überlingen

Nicolette Waibel
 fon: 07551 99-1231
n.waibel@ueberlingen.de

Martina Vollstädt
 fon: 07551 99-1230
m.vollstaedt@ueberlingen.de